



# **MUNICÍPIO DE SERTÃOZINHO**

## **ESTADO DE SÃO PAULO**

**TERMO DE ADITAMENTO Nº 001 AO TERMO DE COLABORAÇÃO Nº 035/2020, QUE ENTRE SI CELEBRAM O MUNICÍPIO DE SERTÃOZINHO, ESTADO DE SÃO PAULO E A ASSOCIAÇÃO DE ESPORTES, LAZER E CULTURA - AELC (ORGANIZAÇÃO DA SOCIEDADE CIVIL).**

O **MUNICÍPIO DE SERTÃOZINHO**, Estado de São Paulo, pessoa jurídica de direito público interno, devidamente inscrito no CNPJ/MF sob o n. 45.371.820/0001-28, com sua sede de governo estabelecida nesta Cidade e Comarca de Sertãozinho, Estado de São Paulo, na Rua Aprígio de Araújo, n. 837, centro, representado por seu Prefeito Municipal, **JOSÉ ALBERTO GIMENEZ**, brasileiro, casado, portador do CPF nº 744.812.078-68, carteira de identidade RG nº 4.660.710-9/SSP/SP, expedida pela SSP/SP, residente e domiciliado nesta Cidade e Comarca de Sertãozinho, Estado de São Paulo, na Avenida José Ferreira dos Reis nº 179, e a **ASSOCIAÇÃO DE ESPORTES, LAZER E CULTURA - AELC**, inscrita no CNPJ n. 10.814.789/0001-78, com sede na Cidade e Comarca de Sertãozinho, na Rua Lions Clube, 223, representada neste ato pelo seu vice-presidente **CARLOS BAQUETE**, portador da cédula de identidade RG nº 9.968.525-5, e do CPF nº 242.653.818-04, residente e domiciliado na cidade de Sertãozinho na Rua Fioravante Sicchieri, 1262, doravante designado simplesmente **ORGANIZAÇÃO DA SOCIEDADE CIVIL**.

As partes de comum acordo e com fundamento no Decreto Municipal nº 7.627, de 15 de maio de 2020, que estabelece medidas de adequações nos termos de parceria firmados entre o Município e as Organizações da Sociedade Civil, resolvem celebrar o presente TERMO DE ADITAMENTO mediante as cláusulas e condições seguintes:

**CLÁUSULA PRIMEIRA:** Na data de 02 de janeiro de 2020, as partes celebraram TERMO DE COLABORAÇÃO, decorrente do chamamento público nº 001/2019 da Secretaria Municipal de Esportes e Lazer, que teve por objeto a execução do PROJETO "SuperAÇÃO", pelo período de 02 de janeiro de 2020 a 31 de dezembro de 2020.

**CLÁUSULA SEGUNDA:** Fica aditada a cláusula quinta do presente termo, reduzindo o valor do repasse em 25% (vinte e cinco por cento) correspondente ao período de junho a dezembro de 2020, conforme novo Plano de Trabalho em anexo, aprovado pela Secretaria Municipal de Esportes e Lazer através do processo nº 10578/2020.

**CLÁUSULA TERCEIRA:** Ficam reiteradas e ratificadas as demais cláusulas do instrumento originário, o qual passará a fazer parte integrante e inseparável deste aditivo.

E, por estarem assim, justos e contratados, assinam o presente instrumento, em 02 (duas) vias de igual teor e forma, para um só fim, na presença de 02 (duas) testemunhas, a tudo presentes, para que produza seus jurídicos e regulares efeitos.

Sertãozinho, 01 de junho de 2020.

  
**MUNICÍPIO DE SERTÃOZINHO**  
**JOSÉ ALBERTO GIMENEZ**  
**PREFEITO MUNICIPAL**

  
**ASSOCIAÇÃO DE ESPORTES, LAZER E CULTURA - AELC**  
**CARLOS BAQUETE**  
**VICE-PRESIDENTE**  
**ENTIDADE**

**TESTEMUNHAS:**

1.   
Roberto Cruz Flores  
Diretor do Depto. Atos Oficiais

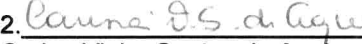
2.   
Carina Vieira Santos de Aquino  
Escriturária



**AELC**

ASSOCIAÇÃO DE ESPORTES  
LAZER E CULTURA

RUA: LIONS CLUBE, 223  
JD. BELO HORIZONTE DO TAMBURI - CEP: 14.169-500  
SERTÃOZINHO – SÃO PAULO  
**CNPJ: 10.814.789/0001-78 – INSCRIÇÃO ESTADUAL: ISENTA**  
Telefone: (16) 3945-8211 / (16) 99134-7820  
aelcstz@gmail.com

**EDITAL DE CHAMAMENTO PÚBLICO 001/2019 - 14 de outubro 2019**  
**edição nº41**  
**Secretaria de Esporte e Lazer – Sertãozinho/SP**

**Plano de retomada pós pandemia**

**“SuperAÇÃO”.**

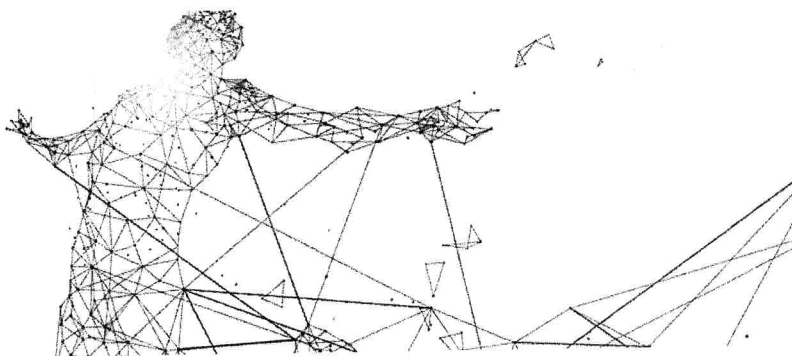

**Sertãozinho/SP**  
**2020.**



**AELC**  
ASSOCIAÇÃO DE ESPORTES  
LAZER E CULTURA

RUA: LIONS CLUBE, 223  
JD. BELO HORIZONTE DO TAMBURI - CEP: 14.169-500  
SERTÃOZINHO – SÃO PAULO  
**CNPJ: 10.814.789/0001-78 – INSCRIÇÃO ESTADUAL: ISENTA**  
Telefone: (16) 3945-8211 / (16) 99134-7820  
aelcstz@gmail.com

## I – IDENTIFICAÇÃO

### 1.1 DADOS DA ENTIDADE

<b>AELC – ASSOCIAÇÃO DE ESPORTES LAZER E CULTURA</b>			
<b>CNPJ: 10.814.789/0001-78</b>		<b>DATA DE INSCRIÇÃO:</b>	<b>23/04/2009</b>
<b>E-MAIL:</b>	aelcstz@gmail.com		
<b>ENDEREÇO:</b>	Rua: Lions Clube, 223 – Jd. Belo Horizonte do Tamburi		
<b>MUNICÍPIO:</b>	Sertãozinho -SP	<b>CEP:</b>	14.169-500
<b>TELEFONE:</b>	16 3945-8211	<b>CELULAR:</b>	16 99134-7820
<b>BANCO:</b>	001 – BANCO DO BRASIL	<b>AGÊNCIA:</b>	<b>0987-3</b>
		<b>C / CORRENTE:</b>	<b>67218-1</b>

### 1.2 REPRESENTANTE LEGAL

<b>NOME:</b>	MATEUS RODRIGO PICCOLI		
<b>E-MAIL:</b>	mateusrpiccoli@hotmail.com		
<b>ENDEREÇO:</b>	Expedicionário Solano, 115 – Jardim Sumaré		
<b>MUNICÍPIO:</b>	Sertãozinho - SP	<b>CEP:</b>	14.170 - 640
<b>TELEFONE:</b>	16 3945 - 7475	<b>CELULAR:</b>	16 99109-3898
<b>RG:</b>	30.954.647	<b>CPF:</b>	279.578.498 - 06
<b>CARGO ENTIDADE:</b>	PRESIDENTE		
<b>ÍNICIO MANDATO:</b>	03/2018	<b>FIM MANDATO:</b>	03/2021

### 1.3 TÉCNICO RESPONSÁVEL PELA ELABORAÇÃO E EXECUÇÃO DO PLANO

<b>NOME:</b>	Adriana Fernandes Feliciano Cabral		
<b>E-MAIL:</b>	adrianasocialesporte@gmail.com		
<b>CELULAR:</b>	(16) 99344-4589		
<b>NÚMERO REGISTRO:</b>	CRESS N. 25.548	<b>FORMAÇÃO PROFISSIONAL:</b>	Serviço Social
<b>FUNÇÃO NA ENTIDADE:</b>	Assistente Social		

### 1.4 – CERTIFICAÇÕES E/OU INSCRIÇÕES DA OSC

<b>CERTIFICAÇÃO</b>	<b>Número Inscrição</b>	<b>Data</b>	<b>Municipal</b>
CONSELHO MUNICIPAL DOS DIREITOS DA CRIANÇA E DO ADOLESCENTE	Nº 025	2019/2021	X
CONSELHO MUNICIPAL DO IDOSO	Nº 04	2019/2021	X

## II – FINALIDADE ESTATUTÁRIA

- Difundir e estimular a prática esportiva, cultural e de lazer. Definidos em lei, regulamento ou qualquer outro ato normativo, propiciando ainda a integração social entre seus associados e membros dos projetos desenvolvidos por esta entidade;
- Proporcionar, dentro de suas possibilidades reuniões de caráter esportivo e social, visando à integração entre seus membros e destes com a comunidade, filiando-se para tanto em todas as Federações e Confederações que se fizerem necessária;
- Ao lado dos desportos amadores, dar suporte técnico à organização e manutenção de quadros esportivos em modalidades olímpicas ou paraolímpicas, observando-se para tanto, a legislação em vigor;
- Estimular crianças, adolescentes e adultos a manterem uma interação efetiva em torno de práticas esportivas, culturais e de lazer direcionadas ao desenvolvimento humano, em busca de hábitos saudáveis e melhor qualidade de vida;
- Contribuir para a diminuição dos índices de evasão e repetência escolar de crianças e adolescentes;
- Apoiar ações que visem a redução da exposição de crianças e adolescentes a situações de risco social e ações de erradicação do trabalho infantil;
- A Associação pode desenvolver ações nas seguintes modalidades esportivas: Atletismo e ACD, Artes Marciais, Arvorismo, Badminton, Basquetebol, Beisebol, Biribol, Bocha, Boliche, Capoeira, Ciclismo, Damas, Escalada, Futebol Americano, Futebol de Areia, Futebol de Campo, Futebol Society, Futvolei, Ginastica Artística, Ginastica Ritmica, Ginastica Olímpica, Handebol, Hockey, Malha, Montanhismo, Natação e ACD, Patinação, Patinação Artística, Peteca, Polo Aquático, Rugby, Skate, Squash, Tennis, Tennis de Mesa, Triathlon, Voleibol, Volei de Praia e Xadrez. Nas Atividades Físicas: Atividades Físicas para 3ª Idade ou Melhor Idade, Caminhada, Corrida, Dança, Esportes para 3ª Idade ou Melhor Idade, Esportes Adaptados aos Limites Físicos, Ginastica, Ginastica Laboral, Iniciação Esportiva, Hidroginastica, Hidroterapia, Musculação, Pilates, Taichi-Chuan e Yoga. Nas Atividades de Cultura e Lazer: Campeonatos de Pesca Pipa e Outros, Colonia de Férias, Coral,



**AELC**

ASSOCIAÇÃO DE ESPORTES  
LAZER E CULTURA

RUA: LIONS CLUBE, 223  
JD. BELO HORIZONTE DO TAMBURI - CEP: 14.169-500  
SERTÃOZINHO – SÃO PAULO  
**CNPJ: 10.814.789/0001-78 – INSCRIÇÃO ESTADUAL: ISENTA**  
Telefone: (16) 3945-8211 / (16) 99134-7820  
aelcstz@gmail.com

Cursos e Oficinas, Debates Sobre Obras, Excursões e Passeios, Exibição de Filmes, Festas Populares, Gincana, Musicalização, Oficinas de Criação, Passeio Ciclístico, Projetos de Incentivo a Leitura, Recreação e Teatro. Organizar Campanhas de Saúde e Prevenção de Doenças, Palestras com Profissionais Especializados e Serviços de Arbitragem e Organização de Campeonatos.

### **III – ABRANGÊNCIA TERRITORIAL**

Município de Sertãozinho/SP e Cruz das Posses/SP.

### **IV – ÁREA ATUAÇÃO/PÚBLICO ALVO**

Destaca-se o caráter formativo-educacional do esporte e/ou de lazer por meio de atividades físicas que visem possibilitar aos educandos o domínio da própria motricidade, no sentido de aprimorarem-se de conceitos sobre o corpo e o movimento humano consciente, com reflexo direto na melhoria da saúde e qualidade de vida. Tais práticas, além de favorecerem a consciência corporal, libertam seus limites, aumentam suas potencialidades e desenvolvem o espírito de solidariedade, de cooperação e de respeito coletivo. Aprende-se convivência com o grupo a partir das regras necessárias à organização das atividades e à partilha de decisões e emoções, com o propósito de encontrar soluções em conjunto para os problemas, reconhecendo-se os limites do próprio espaço físico e do outro.

Área esportiva e cultural, com público alvo:

- Crianças 07 a 12 anos incompletos;
- Adolescentes e jovens de 12 a 18 anos incompletos;
- Adultos de 18 anos a 40 anos incompletos;
- Idosos de 50 a 90 anos de ambos sexos.

## V – MODALIDADES E LOCAIS DE ATENDIMENTO

### Handebol Masculino e Feminino

<b>1 – Ginásio Pedro Ferreira dos Reis “Docão”</b>	
<b>Endereço:</b>	Bartolomeu Sala, 54 – Jardim Athenas
<b>Telefone:</b>	(16) 3945 - 6478

<b>02 - - Quadra Jose Moreira (anexo à EMEF” Prof. Jose Negri”</b>	
<b>Endereço:</b>	Rua Augusto Zanini, s/n São João
<b>Telefone:</b>	(16) 39473475

### Futsal Masculino e Feminino

<b>02 - Poliesportivo Horácio Eurípedes Ferreira – Cruz das Posses</b>	
<b>Endereço:</b>	Rua Silva Jardim, 629 - Cruz das Posses
<b>Telefone:</b>	(16) 3945 - 6478

## VI – CAPACIDADE DE ATENDIMENTO

O espaço físico tem capacidade para atender até 730 pessoas.

## VII - NÚMERO DE ATENDIDOS

O Projeto atualmente atende 170 crianças, adolescentes, jovens, adultos de ambos sexos.

## VIII – APRESENTAÇÃO DA ORGANIZAÇÃO

AELC – Associação de Esportes Lazer e Cultura, fundada em 26 de janeiro de 2009, com sede na cidade de Sertãozinho, estado de São Paulo, é uma Associação Civil de caráter esportivo, social, cultural e de lazer, com personalidade jurídica de direito privado, constituída pela união de pessoas organizadas para fins não econômicos, e que tem duração por tempo indeterminado, com sede e administração no Município e Comarca de Sertãozinho, estado de São Paulo, à rua Lions Clube, nº 223.



**AELC**  
ASSOCIAÇÃO DE ESPORTES  
LAZER E CULTURA

RUA: LIONS CLUBE, 223  
JD. BELO HORIZONTE DO TAMBURI - CEP: 14.169-500  
SERTÃOZINHO – SÃO PAULO  
**CNPJ: 10.814.789/0001-78 – INSCRIÇÃO ESTADUAL: ISENTA**  
Telefone: (16) 3945-8211 / (16) 99134-7820  
aelcstz@gmail.com

A mesma consiste em oferecer modalidades esportivas e atividades culturais e de lazer a qualquer criança, adolescente, jovens e adultos da comunidade local.

A Associação foi criada em 2009 e atualmente desenvolve um trabalho de formação esportiva com o público acima citado, que semanalmente pratica dentro dos segmentos que a Associação prevê, citados no item II deste projeto, a modalidade voleibol feminino.

Desde sua criação a Associação desenvolve atividades esportivas que possibilitam aos integrantes o conhecimento suficiente da modalidade no que se refere aos aspectos técnicos e táticos, requisitos essenciais para que a prática da modalidade ocorra tanto para fins de lazer, como fins esportivos na qual seus integrantes possam participar e representar nosso município em competições regionais e estaduais.

Para o desenvolvimento dos projetos a fonte de recursos financeiros será por meio de recursos públicos, oriundos do Termo de Colaboração.

## **IX - JUSTIFICATIVA**

A prática de esportes é fundamental para o crescimento, desenvolvimento e a aprendizagem das crianças, adolescentes, jovens e adultos, associada à melhoria da saúde e à qualidade de vida. O esporte contribui para a formação dos aspectos afetivos, cognitivos e culturais, estimulando os relacionamentos sociais.

A oferta de esportes para crianças, adolescentes, jovens e adultos, com profissionais capacitados e de forma planejada, visa o reconhecimento das aptidões e a descoberta do potencial individual nas diferentes modalidades esportivas, possibilitando adequado desenvolvimento físico. A iniciação esportiva educacional tem sua importância por auxiliar na prevenção de problemas educacionais, sociais e de promoção da saúde. Contribui no combate evasão escolar, a redução de doenças, ao uso de drogas, à exclusão social e a muitas outras adversidades que afligem nossa sociedade.

A atividade física realizada de forma regular, quando planejada e dirigida de forma adequada por um profissional de Educação Física, é considerada uma importante aliada na diminuição de doenças relacionadas ao estilo de vida sedentário e ao excesso de peso corporal, que hoje já atinge nosso público. Cabe ao profissional de Educação Física, através dos seus conhecimentos específicos, promover as atividades físicas e esportivas para a sociedade, objetivando a promoção da saúde integralmente.

O esporte é um eficiente aliado na prevenção dos problemas sociais, e cabe ao poder público o papel de principal agente de promoção de projetos que contemplem boas práticas para a sociedade. Sendo necessário o Co





**AELC**

ASSOCIAÇÃO DE ESPORTES  
LAZER E CULTURA

RUA: LIONS CLUBE, 223  
JD. BELO HORIZONTE DO TAMBURI - CEP: 14.169-500  
SERTÃOZINHO – SÃO PAULO  
**CNPJ: 10.814.789/0001-78 – INSCRIÇÃO ESTADUAL: ISENTA**  
Telefone: (16) 3945-8211 / (16) 99134-7820  
aelcstz@gmail.com

financiamento deste Projeto, uma vez que, necessitamos de subsídio financeiro para atender nosso público.

## **X – IDENTIFICAÇÃO DO OBJETO A SER EXECUTADO**

Projeto social utilizando a prática esportiva como instrumento de execução nas modalidades de futsal e handebol.

## **XI – OBJETIVOS**

### **OBJETIVO GERAL**

Propiciar ao público atendido o desenvolvimento da cidadania através da inclusão no mundo do esporte, fortalecimento de vínculos familiares e comunitários; contribuir na prevenção de riscos sociais. Proporcionando momento de lazer e aprendizado.

### **ESPECÍFICOS**

- Estimular a prática esportiva e identificar futuros destaques;
- Articular com Rede Socioassistencial e demais Serviços do Município, para ofertar ações socioeducativas.
- Acompanhar, orientar, e encaminhar os usuários e familiares para Rede Socioassistencial e demais Serviços prestados pelo Município.
- Contribuir para a formação do caráter, promovendo valores éticos, destacando a importância da cooperação, da superação e do respeito mútuo.
- Contribuir para o desenvolvimento humano, em busca de qualidade de vida valorização da autoestima e convívio social;
- Estimular as crianças, adolescentes, jovens e adultos a manterem uma interação efetiva em torno de práticas esportivas saudáveis, direcionadas ao processo de desenvolvimento da cidadania;
- Proporcionar a prática esportiva, cultural e de lazer para os usuários;
- Contribuir para a redução da exposição de crianças e adolescentes às situações de risco social;

## **XII – RESULTADOS A SEREM ALCANÇADOS**

- Melhoria na Qualidade de vida do público-alvo, rompendo com a situação de sedentarismos e evitando riscos de saúde;
- Diminuição dos riscos sociais pelos participantes;
- Promoção da integração e convívio social entre os participantes,
- Promoção da convivência e fortalecimento de vínculos entre os pares, familiares e a comunidade.

## **XIII – METAS A SEREM ATINGIDAS**

- Atendimento de 170 pessoas mensalmente durante a execução do projeto;
- Realizar um evento integrador da modalidade ao término do ano;

## **XIV- DEFINIÇÃO DOS PARAMETROS/INDICADORES A SEREM UTILIZADOS PARA AFERIÇÃO DOS CUMPRIMENTOS DAS METAS.**

<b>Resultados das Metas a serem atingidas</b>	<b>Indicadores</b>	<b>Meio de Verificação</b>
Atendimento de 170 pessoas mensalmente durante a execução do projeto;	Participação continua nas atividades ofertadas pela modalidade.	- lista de presença - relatório técnico
Realizar um evento integrador da modalidade ao término do ano	Participação do público-alvo, de seus familiares e da comunidade na ação.	- relatório técnico - relatório de monitoramento - fotos

## XVI- CRONOGRAMA FÍSICO DETALHADOS DAS METAS/ETAPAS

META	ETAPA	TÍTULO / ATIVIDADE	INÍCIO	FIM	VALOR
1- Atender 100 alunos na modalidade de futsal no período de 11 meses.	<b>1-Implantação do núcleo:</b> 1.1-Recebimento do recurso; 1.2-Divulgação do projeto; 1.3 - Matrículas. <b>2 -Funcionamento do núcleo:</b> 2.1-Desenvolvimento das atividades; 2.2 - Relatório mensal das atividades. <b>3- Prestação de Contas.</b>	<b>PROF1</b> - Atender 100 alunos mensalmente promovendo aulas de futsal masculino/feminino nos meses de fevereiro a dezembro, alcançando 80% de participação durante a execução do projeto. <b>Descrição:</b> atividades físicas realizadas em grupo, de acordo com seu ciclo de vida, a fim de complementar o trabalho realizado pela família e pela escola, prevenindo a ocorrência de situações de risco social	-	-	1ª ETAPA FEV – MAIO  R\$ 18.060,00  2ª ETAPA JUN - DEZ  R\$ 23.703,75
	<b>1-Implantação do núcleo:</b> 1.1-Recebimento do recurso; 1.2-Divulgação do projeto; 1.3 - Matrículas. <b>2 -Funcionamento do núcleo:</b> 2.1-Desenvolvimento das atividades; 2.2 - Relatório mensal das atividades. <b>3- Prestação de Contas.</b>	<b>PROF2</b> - Atender 70 alunos mensalmente promovendo aulas de handebol masculino/feminino nos meses de fevereiro a dezembro, alcançando 80% de participação durante a execução do projeto. <b>Descrição:</b> atividades físicas realizadas em grupo, de acordo com seu ciclo de vida, a fim de complementar o trabalho realizado pela família e pela escola, prevenindo a ocorrência de situações de risco social	-	-	1ª ETAPA FEV – MAIO  R\$ 18.060,00  2ª ETAPA JUN - DEZ  R\$ 23.703,75
1- Acompanhar o desenvolvimento do projeto, bem como realizar atividades de cunho social, com ações socio educativas, apresentação de relatórios mensais e relatório final.	<b>1-Implantação do núcleo:</b> 1.1-Recebimento do recurso; 1.2-Divulgação do projeto; 1.3 – Matrículas. <b>2 -Funcionamento do núcleo:</b> 2.1-Desenvolvimento das atividades; 2.2 – Relatório mensal das atividades. <b>3- Prestação de Contas.</b>	<b>ASSIST.1</b> – Atender alunos/familiares conforme necessidade e diante de demanda apresentada pelos professores responsáveis, promovendo melhor qualidade social, e quando necessário realizar encaminhamentos para rede de serviços, além de articulações com a rede a fim de oferecer atividades socio educativas de interesse de cada grupo, nos meses de fevereiro a dezembro.			1ª ETAPA FEV – MAIO  R\$ 2.688,00  2ª ETAPA JUN - DEZ  R\$ 3.528,0
Prestação de Contas	1-Inserir os itens do cronograma de desembolso mensalmente 2-Emitir balancetes 3-Fechamento prestação	<b>CONT.1</b> – Fornecer mensalmente ambiente adequado para o fomento de atividades multifacetadas. <b>Descrição:</b> Colaborar com a administração contábil das atividades da organização para prestação de			1ª ETAPA FEV – MAIO  R\$ 1.200,00  2ª ETAPA

**AELC**ASSOCIAÇÃO DE ESPORTES  
LAZER E CULTURARUA: LIONS CLUBE, 223  
JD. BELO HORIZONTE DO TAMBURI - CEP: 14.169-500  
SERTÃOZINHO – SÃO PAULO  
CNPJ: 10.814.789/0001-78 – INSCRIÇÃO ESTADUAL: ISENTA  
Telefone: (16) 3945-8211 / (16) 99134-7820  
aelcstz@gmail.com

	de contas	contas necessárias.			JUN - DEZ R\$ 1.575,00
				<b>TOTAL</b>	<b>R\$ 92.518,50</b>

## **XVII – METODOLOGIA**

Esse projeto visa a oferta de práticas esportivas como forma de socialização, prevenção aos riscos sociais e ruptura de situações de vulnerabilidade social. A inserção dos usuários nas atividades será por meio de demanda espontânea e encaminhamentos da rede de atendimento municipal. Ao iniciar as atividades os participantes realizarão matrícula por meio de fichas de inscrições da atividade pretendida nos polos esportivos onde ocorrem as aulas práticas de cada modalidade e atendimento das turmas.

Em todos os encontros/aula será realizada chamada nominal dos participantes, a fim de verificar a frequência dos mesmos, bem como para controle da OSC sobre a disponibilidade de vagas de atendimento e evasão dos participantes. Todos os equipamentos de aula ficarão sob responsabilidade da OSC, mantidos em local pré-determinado nos polos esportivos, tendo acesso apenas o coordenador do núcleo, professor e se permitido, alunos da equipe de treinamento.

A OSC ofertará aos usuários atendimentos sociais, devendo esses ocorrer por meio de agendamento prévio ou de forma espontânea por parte do profissional, vislumbrando solucionar as demandas sociais que aparecerem. Além do atendimento social, de responsabilidade do assistente social da OSC, será realizado trabalho socioeducativo – esses acontecerão conforme planejamento da equipe de profissionais da OSC e Rede de Serviço do Município, abordando temas relevantes de caráter informativo, preventivo e de aprendizado.

## **FUTSAL**

É um esporte adaptado do futebol, praticado em quadra esportiva com 5 pessoas em cada time que tem a finalidade de marcar o gol. Devido a menor proporção de área de prática (quadra) e do número menor de integrantes em cada time o futsal é considerado o esporte mais praticado do Brasil, superando o próprio futebol de campo.

**Capacidade de atendimento:** 100

**Público Alvo:** Crianças de 06 a 11 anos, adolescente de 12 a 17 anos e adultos a partir de 18 anos, de ambos os sexos que demonstrarem interesse pela modalidade do município de Sertãozinho/SP.

**Locais de Atendimento:** Ginásio Pedro Ferreira dos Reis (Docão).

## 1 - CONTROLE AULAS E HORÁRIOS - SEMANAL

ITEM	LOCAL	MODALIDADE	DESCRIÇÕES AULAS / TREINAMENTOS e AÇÕES	SEG	TER	QUA	QUI	SEX	SAB	DOM
				HORÁRIO	HORÁRIO	HORÁRIO	HORÁRIO	HORÁRIO	HORÁRIO	HORÁRIO
1	DOCÃO	FUTSAL FEMININO	Adulto		19:30 as 21:30		19:30 as 21:30			
			Aperfeiçoamento			18:00 as 19:30		07:00 as 10:30		
			Iniciação Sub15		7:00 as 11:00		7:00 as 11:00			
			Iniciação Sub 17			19:30 as 21:30		18:00 as 20:00		
			Trabalho Social		16:00 as 19:00		16:00 as 19:00			
			Planejamento			07:00 as 08:30		07:00 as 08:30		
<b>TOTAL HORAS</b>			<b>30</b>	<b>0</b>	<b>9</b>	<b>5</b>	<b>9</b>	<b>7</b>		

### Anexo – I Plano de reposição

**OBS:** Sábados e Domingos serão destinados para realização de possíveis eventos em parceria com a Secretaria de Esporte e Lazer e demais Secretarias de Serviços do Município como: Festivais internos e externos entre as modalidades; Campeonatos (interescolar, interbairro); Treinos em locais predeterminados e Ações Socioeducativas de Cultura, Lazer e Esportivas.

Os horários de atendimento ao público, está sujeito a alterações conforme a necessidade das demandas levantada.

## HANDEBOL

É um esporte criado pelo alemão Karl Schelenz em 1919, durante a primeira Guerra mundial e se popularizou pela facilidade de espaço e a praticidade de se utilize apenas uma bola. Foi incorporado uma única vez no programa olímpico em 1936 como handebol de campo com 11 jogadores em cada time, e depois retornou em 1976 já como o esporte que conhecemos hoje em dia.

**Capacidade de atendimento:** 70 pessoas

**Público Alvo:** Crianças de 11 a 14 anos, adolescentes de 17 a 18 anos e jovens e adultos a partir de 19 anos de ambos os sexos, que demonstrarem interesse pela modalidade do município de Sertãozinho/SP e Cruz das Posses/SP.

**Local de Atendimento:** Escola " JOSÉ NEGRI" (Quadra) e Ginásio Pedro Ferreira dos Reis (Docão).

## 1 - CONTROLE AULAS E HORÁRIOS - SEMANAL

ITEM	LOCAL	MODALIDADE	DESCRIÇÕES AULAS / TREINAMENTOS	SEG	TER	QUA	QUI	SEX	SAB	DOM
				HORÁRIO	HORÁRIO	HORÁRIO	HORÁRIO	HORÁRIO	HORÁRIO	HORÁRIO
1	DOCÃO	HANDEBOL	Iniciação	19:00 as 22:00						
			Planejamento			12:00 as 17:00		13:00 as 17:00		
	NEGRI	HANDEBOL	Aula Mista			17:00 as 18:00				
			Feminino		17:00 as 19:00	18:00 as 20:00	17:00 as 20:00	17:00 as 20:00		
			Atletas Competição		19:00 as 22:00	20:00 as 22:00	20:00 as 22:00			



**AELC**  
ASSOCIAÇÃO DE ESPORTES  
LAZER E CULTURA

RUA: LIONS CLUBE, 223  
JD. BELO HORIZONTE DO TAMBURI - CEP: 14.169-500  
SERTÃOZINHO – SÃO PAULO  
**CNPJ: 10.814.789/0001-78 – INSCRIÇÃO ESTADUAL: ISENTA**  
Telefone: (16) 3945-8211 / (16) 99134-7820  
aelcstz@gmail.com

TOTAL HORAS

30

3

5

10

5

7

## **Anexo – I Plano de reposição**

**OBS:** Sábados e Domingos serão destinados para realização de possíveis eventos em parceria com a Secretaria de Esporte e Lazer e demais Secretarias de Serviços do Município como: Festivais internos e externos entre as modalidades; Campeonatos (interescolar, interbairro); Treinos em locais predeterminados e Ações Socioeducativas de Cultura, Lazer e Esportivas.

Os horários de atendimento ao público, está sujeito a alterações conforme a necessidade das demandas levantada.







## XXI- PLANO DE APLICAÇÃO DETALHADO DO RECURSO MUNICIPAL

### A) RECURSOS HUMANOS (AUTONOMOS E PESSOAS JURIDICAS)

#### 1ª ETAPA

RECURSOS HUMANOS (AUTÔNOMOS E PESSOAS JURÍDICAS) - 1ª ETAPA						
FUNÇÃO	SITUAÇÃO	QUANT. HORAS MENSAL	SALÁRIO	VALOR TOTAL MENSAL	VALOR TOTAL ANUAL	RECURSO CONCEDENTE
1 PROFESSOR FUTSAL	ME	160	R\$ 4.515,00	R\$ 4.515,00	R\$ 18.060,00	R\$ 18.060,00
2 PROFESOR HANDEBOL	ME	160	R\$ 4.515,00	R\$ 4.515,00	R\$ 18.060,00	R\$ 18.060,00
3 ASSISTENTE SOCIAL	RPA	20	R\$ 560,00	R\$ 560,00	R\$ 2.240,00	R\$ 2.240,00
	ENCARGO SOCIAL 20% INSS - ENTIDADE		R\$ 112,00	R\$ 112,00	R\$ 448,00	R\$ 448,00
	<b>SUB TOTAL</b>		<b>R\$ 9.702,00</b>	<b>R\$ 9.702,00</b>	<b>R\$ 38.808,00</b>	<b>R\$ 38.808,00</b>

#### 2ª ETAPA

RECURSOS HUMANOS (AUTONOMOS E PESSOAS JURIDICAS) - 2ª ETAPA						
FUNÇÃO	SITUAÇÃO	QUANT. HORAS MENSAL	SALÁRIO	VALOR TOTAL MENSAL	VALOR TOTAL ANUAL	RECURSO CONCEDENTE
1 PROFESSOR FUTSAL	ME	120	R\$ 3.386,25	R\$ 3.386,25	R\$ 23.703,75	R\$ 23.703,75
2 PROFESOR HANDEBOL	ME	120	R\$ 3.386,25	R\$ 3.386,25	R\$ 23.703,75	R\$ 23.703,75
3 ASSISTENTE SOCIAL	RPA	30	R\$ 420,00	R\$ 420,00	R\$ 2.940,00	R\$ 2.940,00
	ENCARGO SOCIAL 20% INSS - ENTIDADE		R\$ 84,00	R\$ 84,00	R\$ 588,00	R\$ 588,00
	<b>SUB TOTAL</b>		<b>R\$ 7.276,50</b>	<b>R\$ 7.276,50</b>	<b>R\$ 50.935,50</b>	<b>R\$ 50.935,50</b>

**AELC**ASSOCIAÇÃO DE ESPORTES  
LAZER E CULTURARUA: LIONS CLUBE, 223  
JD. BELO HORIZONTE DO TAMBURI - CEP: 14.169-500  
SERTÃOZINHO – SÃO PAULO  
**CNPJ: 10.814.789/0001-78 – INSCRIÇÃO ESTADUAL: ISENTA**  
Telefone: (16) 3945-8211 / (16) 99134-7820  
aelcstz@gmail.com

## XXII- CRONOGRAMA DE DESEMBOLSO FINANCEIRO MUNICIPAL

O valor de **R\$ 40.008,00** (quarenta mil e oito centavos) foram repassados em **04** parcelas mensais, sendo estas no período de janeiro a maio/2020.

O valor de **R\$ 52.510,50** (cinquenta e dois mil quinhentos e deis reais e cinquenta centavos) serão repassados em **07** parcelas mensais, sendo estas no período de junho a dezembro/2020. O trabalho da **Associação de Esporte Lazer e Cultura - AELC**, foi iniciado no dia 02 de janeiro com duração até 31 de dezembro, pois no período das férias a Organização da Sociedade Civil continua com o trabalho para uma melhor preparação das equipes

Meta	Fev	Mar	Abr	Mai	Jun	
1-2	R\$ 10.002,00	R\$ 10.002,00	R\$ 10.002,00	R\$ 10.002,00	R\$ 7.501,50	
Meta	Jul	Ago	Set	Out	Nov	Dez
1-2	R\$ 7.501,50	R\$ 7.501,50	R\$ 7.501,50	R\$ 7.501,50	R\$ 7.501,50	R\$ 7.501,50

**Valor total do recurso R\$ 92.518,50**



# AELC

ASSOCIAÇÃO DE ESPORTES  
LAZER E CULTURA

RUA: LIONS CLUBE, 223  
JD. BELO HORIZONTE DO TAMBURI - CEP: 14.169-500  
SERTÃOZINHO – SÃO PAULO  
**CNPJ: 10.814.789/0001-78 – INSCRIÇÃO ESTADUAL: ISENTA**  
Telefone: (16) 3945-8211 / (16) 99134-7820  
aelcstz@gmail.com

## XXII- INÍCIO E FIM DA EXECUÇÃO DO PLANO DE TRABALHO

O plano de trabalho período de 01 de janeiro de 2020 à 31 de dezembro de 2020. Sendo 1ª etapa de 01 de fevereiro a 31 de maio e 2ª etapa de 01 de junho a 31 de dezembro.

## XIV – MONITORAMENTO E AVALIAÇÃO

O monitoramento e avaliação das atividades serão realizadas mensalmente pela equipe técnica da OSC, visando o desempenho de cada profissional, bem como o alcance das metas e resultados alcançados. Essa atividade ocorrerá por meio de reuniões com a equipe de profissionais multidisciplinar, para avaliação e verificação dos avanços dos resultados no trabalho desenvolvido e para o enfrentamento de dificuldades entre todos e análise das fichas de inscrição e lista de presença. De acordo com a legislação que orienta as parcerias do poder público com as Organizações da Sociedade Civil, o monitoramento e avaliação também acontecerá por meio de comissão nomeada pelo ente público parceiro, devendo esse proceder visitas institucional e emitir documentos e orientações pertinentes ao trabalho ora realizado.

Sertãozinho, 22 de maio de 2020.

  
CARLOS BAQUETE  
RG: 9.968.525-5/SSP/SP  
Vice-Presidente da AELC –  
Associação de Esportes Lazer e  
Cultura

  
Adriana Fernandes Feliciano Cabral  
Assistente Social  
CRESS 25.54

ANEXO - I

1 - MODALIDADE - HANDEBOL													
1 - GRADE HORÁRIA DE AULAS - REFERENTE MÊS - JUNHO A DEZEMBRO (- 25%)													
		JUN	JUL	AGO	SET	OUT	NOV	DEZ					
1ª Sem	30	1ª Sem	30	1ª Sem	30	1ª Sem	30	1ª Sem	30	1ª Sem	30	1ª Sem	30
2ª Sem	30	2ª Sem	30	2ª Sem	30	2ª Sem	30	2ª Sem	30	2ª Sem	30	2ª Sem	30
3ª Sem	30	3ª Sem	30	3ª Sem	30	3ª Sem	30	3ª Sem	30	3ª Sem	30	3ª Sem	30
4ª Sem	30	4ª Sem	30	4ª Sem	30	4ª Sem	30	4ª Sem	30	4ª Sem	30	4ª Sem	30
<b>TOTAL</b>	<b>120</b>	<b>TOTAL</b>	<b>120</b>	<b>TOTAL</b>	<b>120</b>	<b>TOTAL</b>	<b>120</b>	<b>TOTAL</b>	<b>120</b>	<b>TOTAL</b>	<b>120</b>	<b>TOTAL</b>	<b>120</b>

1 - CONTROLE AULAS E HORÁRIOS - SEMANAL													
ITEM	LOCAL	MODALIDADE	DESCRIÇÕES AULAS / TREINAMENTOS	SEG	TER	QUA	QUI	SEX	SAB	DOM			
1	DOÇÃO	HANDEBOL	Iniciação	HORÁRIO	HORÁRIO	HORÁRIO	HORÁRIO	HORÁRIO	HORÁRIO	HORÁRIO	HORÁRIO		
				19:00 as 22:00			12:00 as 17:00				13:00 as 17:00		
			Planejamento				17:00 as 18:00						
			Aula Mista				17:00 as 19:00	18:00 as 20:00	17:00 as 20:00	17:00 as 20:00	17:00 as 20:00		
1	NEGRI	HANDEBOL	Feminino		17:00 as 19:00	18:00 as 20:00	17:00 as 20:00	17:00 as 20:00					
			Atletas Competição		19:00 as 22:00	20:00 as 22:00	20:00 as 22:00						
<b>TOTAL HORAS</b>				3	5	10	5	7					

**2 - CONTROLE REPOSIÇÃO DE AULAS E HORÁRIOS - SEMANAL**

ITEM	LOCAL	MODALIDADE E	DESCRIÇÕES AULAS / TREINAMENTOS e AÇÕES	SEG	TER	QUA	QUI	SEX	SAB	DOM
<b>2</b>	MAURO	FUTSAL FEMININO	Inticção - Sub 15	07:00 as 09:00		9:00 as 11:30				
	MESSA						17:00 as 18:30			
	MAURO		Inticção - Sub 17	09:00 as 11:00						
	MESSA		Trabalhos sociais	17:00 as 19:00						
	CRUZ DAS POSSES DOCAO (espaco)		Rendimento	19:00 as 21:00						
		<b>TOTAL HORAS</b>	<b>11</b>	<b>8</b>	<b>0</b>	<b>2</b>	<b>0</b>	<b>2</b>		

**MODALIDADE - FUTSAL FEMININO - (240 Horas)**

**2 - REFERENTE REPOSIÇÃO DE AULAS - MÊS - ABRIL e MAIO 2020**

JUN		JUL		AGO		SET		OUT		NOV		DEZ	
1ª Sem	TOTAL	1ª Sem	TOTAL	1ª Sem	TOTAL	1ª Sem	TOTAL	1ª Sem	TOTAL	1ª Sem	TOTAL	1ª Sem	TOTAL
11	11	3	3	11	11	3	3	1	1	1	1	1	1
11	11	11	11	11	11	11	11	11	11	11	11	11	11
11	11	11	11	11	11	11	11	11	11	11	11	11	11
11	11	11	11	11	11	11	11	11	11	11	11	11	11
8	8	11	11	8	8	10	10	9	9	9	9	9	9
<b>TOTAL</b>	<b>52</b>	<b>TOTAL</b>	<b>47</b>	<b>TOTAL</b>	<b>52</b>	<b>TOTAL</b>	<b>46</b>	<b>TOTAL</b>	<b>43</b>	<b>TOTAL</b>	<b>0</b>	<b>TOTAL</b>	<b>0</b>