



**AELC**

ASSOCIAÇÃO DE ESPORTES  
LAZER E CULTURA

RUA: LIONS CLUBE, 223  
JD. BELO HORIZONTE DO TAMBURI - CEP: 14.169-500  
SERTÃOZINHO – SÃO PAULO  
CNPJ: 10.814.789/0001-78 -- INSCRIÇÃO ESTADUAL: ISENTA  
Telefone: (16) 3945-8211 / (16) 99134-7820  
aelcstz@gmail.com

**EDITAL DE CHAMAMENTO PÚBLICO 001/2019 - 14 de outubro 2019**  
**edição nº41**

**Secretaria de Esporte e Lazer – Sertãozinho/SP**

# **Plano de Trabalho**

## **“SuperAÇÃO”.**

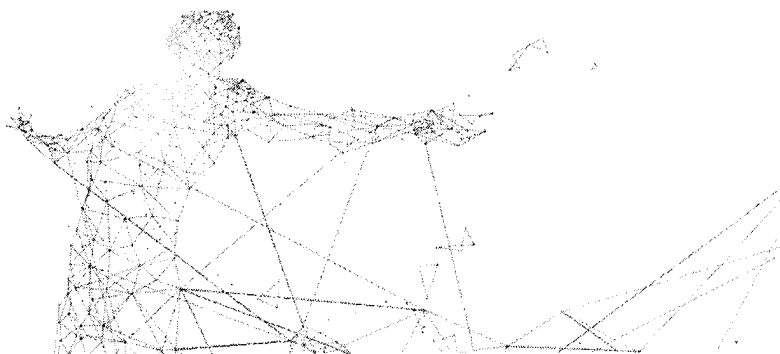

**Sertãozinho/SP**  
**2020.**

**AELC**ASSOCIAÇÃO DE ESPORTES  
LAZER E CULTURARUA: LIONS CLUBE, 223  
JD. BELO HORIZONTE DO TAMBURI - CEP: 14.169-500  
SERTÃOZINHO – SÃO PAULO  
CNPJ: 10.814.789/0001-78 – INSCRIÇÃO ESTADUAL: ISENTA  
Telefone: (16) 3945-8211 / (16) 99134-7820  
aelcstz@gmail.com**I – IDENTIFICAÇÃO****1.1 DADOS DA ENTIDADE**

<b>AELC – ASSOCIAÇÃO DE ESPORTES LAZER E CULTURA</b>			
<b>CNPJ:</b> 10.814.789/0001-78		<b>DATA DE INSCRIÇÃO:</b>	23/04/2009
<b>E-MAIL:</b>	aelcstz@gmail.com		
<b>ENDEREÇO:</b>	Rua: Lions Clube, 223 – Jd. Belo Horizonte do Tamburi		
<b>MUNICÍPIO:</b>	Sertãozinho -SP	<b>CEP:</b>	14.169-500
<b>TELEFONE:</b>	16 3945-8211	<b>CELULAR:</b>	16 99134-7820
<b>BANCO:</b>	001 – BANCO DO BRASIL	<b>AGÊNCIA:</b>	0987-3
		<b>C / CORRENTE:</b>	67219-X

**1.2 REPRESENTANTE LEGAL**

<b>NOME:</b>	MATEUS RODRIGO PICCOLI		
<b>E-MAIL:</b>	mateuspiccoli@hotmail.com		
<b>ENDEREÇO:</b>	Expedicionário Solano, 115 – Jardim Sumaré		
<b>MUNICÍPIO:</b>	Sertãozinho - SP	<b>CEP:</b>	14.170 - 640
<b>TELEFONE:</b>	16 3945 - 7475	<b>CELULAR:</b>	16 99109-3898
<b>RG:</b>	30.954.647	<b>CPF:</b>	279.578.498 - 06
<b>CARGO ENTIDADE:</b>	PRESIDENTE		
<b>ÍNICIO MANDATO:</b>	03/2018	<b>FIM MANDATO:</b>	03/2021



**AELC**  
ASSOCIAÇÃO DE ESPORTES  
LAZER E CULTURA

RUA: LIONS CLUBE, 223  
JD. BELO HORIZONTE DO TAMBURI - CEP: 14.169-500  
SERTÃOZINHO – SÃO PAULO  
**CNPJ: 10.814.789/0001-78 – INSCRIÇÃO ESTADUAL: ISENTA**  
Telefone: (16) 3945-8211 / (16) 99134-7820  
aelcstz@gmail.com

### 1.3 TÉCNICO RESPONSÁVEL PELA ELABORAÇÃO E EXECUÇÃO DO PLANO

<b>NOME:</b>	Adriana Fernandes Feliciano Cabral		
<b>E-MAIL:</b>	adrianasocialesporte@gmail.com		
<b>CELULAR:</b>	(16) 99344-4589		
<b>NÚMERO REGISTRO:</b>	CRESS N. 25.548	<b>FORMAÇÃO PROFISSIONAL:</b>	Serviço Social
<b>FUNÇÃO NA ENTIDADE:</b>	Assistente Social		

### 1.4 – CERTIFICAÇÕES E/OU INSCRIÇÕES DA OSC

<b>CERTIFICAÇÃO</b>	<b>Número Inscrição</b>	<b>Data</b>	<b>Municipal</b>
CONSELHO MUNICIPAL DOS DIREITOS DA CRIANÇA E DO ADOLESCENTE	Nº 025	2019/2021	X
CONSELHO MUNICIPAL DO IDOSO	Nº 04	2019/2021	X

## II – FINALIDADE ESTATUTÁRIA

- Difundir e estimular a prática esportiva, cultural e de lazer. Definidos em lei, regulamento ou qualquer outro ato normativo, propiciando ainda a integração social entre seus associados e membros dos projetos desenvolvidos por esta entidade;
- Proporcionar, dentro de suas possibilidades reuniões de caráter esportivo e social, visando à integração entre seus membros e destes com a comunidade, filiando-se para tanto em todas as Federações e Confederações que se fizerem necessária;
- Ao lado dos desportos amadores, dar suporte técnico à organização e manutenção de quadros esportivos em modalidades olímpicas ou paraolímpicas, observando-se para tanto, a legislação em vigor;
- Estimular crianças, adolescentes e adultos a manterem uma interação efetiva em torno de práticas esportivas, culturais e de lazer direcionadas ao desenvolvimento humano, em busca de hábitos saudáveis e melhor qualidade de vida;
- Contribuir para a diminuição dos índices de evasão e repetência escolar de crianças e adolescentes;
- Apoiar ações que visem a redução da exposição de crianças e adolescentes a situações de risco social e ações de erradicação do trabalho infantil;
- A Associação pode desenvolver ações nas seguintes modalidades esportivas: Atletismo e ACD, Artes Marciais, Arvorismo, Badminton, Basquetebol, Beisebol, Biribol, Bocha, Boliche, Capoeira, Ciclismo, Damas, Escalada, Futebol Americano, Futebol de Areia, Futebol de Campo, Futebol Society, Futvolei, Ginastica Artística, Ginastica Rítmica, Ginastica Olímpica, Handebol, Hockey, Malha, Montanhismo, Natação e ACD, Patinação, Patinação Artística, Peteca, Polo Aquático, Rugby, Skate, Squash, Tennis, Tennis de Mesa, Triathlon, Voleibol, Volei de Praia e Xadrez. Nas Atividades Físicas: Atividades Físicas para 3ª Idade ou Melhor Idade, Caminhada, Corrida, Dança, Esportes para 3ª Idade ou Melhor Idade, Esportes Adaptados aos Limites Físicos, Ginastica, Ginastica Laboral, Iniciação Esportiva, Hidroginastica, Hidroterapia, Musculação, Pilates, Taichi-Chuan e Yoga. Nas Atividades de Cultura e Lazer: Campeonatos de Pesca Pipa e Outros, Colonia de Férias, Coral, Cursos e Oficinas, Debates Sobre Obras, Excursões e Passeios, Exibição de Filmes, Festas Populares, Gincana, Musicalização, Oficinas de Criação, Passeio Ciclístico, Projetos de Incentivo a Leitura,



# AELC

ASSOCIAÇÃO DE ESPORTES  
LAZER E CULTURA

RUA: LIONS CLUBE, 223  
JD. BELÓ HORIZONTE DO TAMBURI - CEP: 14.169-500  
SERTÃOZINHO – SÃO PAULO  
**CNPJ: 10.814.789/0001-78 – INSCRIÇÃO ESTADUAL: ISENTA**  
Telefone: (16) 3945-8211 / (16) 99134-7820  
aelcstz@gmail.com

Recreação e Teatro. Organizar Campanhas de Saúde e Prevenção de Doenças, Palestras com Profissionais Especializados e Serviços de Arbitragem e Organização de Campeonatos.

### III – ABRANGÊNCIA TERRITORIAL

Município de Sertãozinho/SP e Cruz das Posses/SP.

### IV – ÁREA ATUAÇÃO/PÚBLICO ALVO

Destaca-se o caráter formativo-educacional do esporte e/ou de lazer por meio de atividades físicas que visem possibilitar aos educandos o domínio da própria motricidade, no sentido de aprimorarem-se de conceitos sobre o corpo e o movimento humano consciente, com reflexo direto na melhoria da saúde e qualidade de vida. Tais práticas, além de favorecerem a consciência corporal, libertam seus limites, aumentam suas potencialidades e desenvolvem o espírito de solidariedade, de cooperação e de respeito coletivo. Aprende-se convivência com o grupo a partir das regras necessárias à organização das atividades e à partilha de decisões e emoções, com o propósito de encontrar soluções em conjunto para os problemas, reconhecendo-se os limites do próprio espaço físico e do outro.

Área esportiva e cultural, com público alvo:

- Crianças 07 a 12 anos incompletos;
- Adolescentes e jovens de 12 a 18 anos incompletos;
- Adultos de 18 anos a 40 anos incompletos;
- Idosos de 50 a 90 anos de ambos sexos.

## V – MODALIDADES E LOCAIS DE ATENDIMENTO

### Handebol Masculino e Feminino

<b>1 – Ginásio Pedro Ferreira dos Reis “Docão”</b>	
<b>Endereço:</b>	Bartolomeu Sala, 54 – Jardim Athenas
<b>Telefone:</b>	(16) 3945 - 6478
<b>02 - - Quadra Jose Moreira (anexo à EMEF” Prof. Jose Negri”</b>	
<b>Endereço:</b>	Rua Augusto Zanini, s/n São João
<b>Telefone:</b>	(16) 39473475

### Futsal Masculino e Feminino

<b>02 - Poliesportivo Horácio Eurípedes Ferreira – Cruz das Posses</b>	
<b>Endereço:</b>	Rua Silva Jardim, 629 - Cruz das Posses
<b>Telefone:</b>	(16) 3945 - 6478

## VI – CAPACIDADE DE ATENDIMENTO

O espaço físico tem capacidade para atender até 730 pessoas.

## VII - NÚMERO DE ATENDIDOS

O Projeto atualmente atende 170 crianças, adolescentes, jovens, adultos de ambos sexos.

## VIII – APRESENTAÇÃO DA ORGANIZAÇÃO

AELC – Associação de Esportes Lazer e Cultura, fundada em 26 de janeiro de 2009, com sede na cidade de Sertãozinho, estado de São Paulo, é uma Associação Civil de caráter esportivo, social, cultural e de lazer, com personalidade jurídica de direito privado, constituída pela união de pessoas organizadas para fins não econômicos, e que tem duração por tempo indeterminado, com sede e administração no Município e Comarca de Sertãozinho, estado de São Paulo, à rua Lions Clube, nº 223.

**AELC**ASSOCIAÇÃO DE ESPORTES  
LAZER E CULTURARUA: LIONS CLUBE, 223  
JD. BELO HORIZONTE DO TAMBURI - CEP: 14.169-500  
SERTÃOZINHO – SÃO PAULO  
**CNPJ: 10.814.789/0001-78 – INSCRIÇÃO ESTADUAL: ISENTA**  
Telefone: (16) 3945-8211 / (16) 99134-7820  
aelcstz@gmail.com

A mesma consiste em oferecer modalidades esportivas e atividades culturais e de lazer a qualquer criança, adolescente, jovens e adultos da comunidade local.

A Associação foi criada em 2009 e atualmente desenvolve um trabalho de formação esportiva com o público acima citado, que semanalmente pratica dentro dos segmentos que a Associação prevê, citados no item II deste projeto, a modalidade voleibol feminino.

Desde sua criação a Associação desenvolve atividades esportivas que possibilitam aos integrantes o conhecimento suficiente da modalidade no que se refere aos aspectos técnicos e táticos, requisitos essenciais para que a prática da modalidade ocorra tanto para fins de lazer, como fins esportivos na qual seus integrantes possam participar e representar nosso município em competições regionais e estaduais.

Para o desenvolvimento dos projetos a fonte de recursos financeiros será por meio de recursos públicos, oriundos do Termo de Colaboração.

## IX - JUSTIFICATIVA

A prática de esportes é fundamental para o crescimento, desenvolvimento e a aprendizagem das crianças, adolescentes, jovens e adultos, associada à melhoria da saúde e à qualidade de vida. O esporte contribui para a formação dos aspectos afetivos, cognitivos e culturais, estimulando os relacionamentos sociais.

A oferta de esportes para crianças, adolescentes, jovens e adultos, com profissionais capacitados e de forma planejada, visa o reconhecimento das aptidões e a descoberta do potencial individual nas diferentes modalidades esportivas, possibilitando adequado desenvolvimento físico. A iniciação esportiva educacional tem sua importância por auxiliar na prevenção de problemas educacionais, sociais e de promoção da saúde. Contribui no combate evasão escolar, a redução de doenças, ao uso de drogas, à exclusão social e a muitas outras adversidades que afligem nossa sociedade.

A atividade física realizada de forma regular, quando planejada e dirigida de forma adequada por um profissional de Educação Física, é considerada uma importante aliada na diminuição de doenças relacionadas ao estilo de vida sedentário e ao excesso de peso corporal, que hoje já atinge nosso público. Cabe ao profissional de Educação Física, através dos seus conhecimentos específicos, promover as atividades físicas e esportivas para a sociedade, objetivando a promoção da saúde integralmente.

O esporte é um eficiente aliado na prevenção dos problemas sociais, e cabe ao poder público o papel de principal agente de promoção de projetos que contemplem boas práticas para a sociedade. Sendo necessário o Co



**AELC**

ASSOCIAÇÃO DE ESPORTES  
LAZER E CULTURA

RUA: LIONS CLUBE, 223  
JD. BELO HORIZONTE DO TAMBURI - CEP: 14.169-500  
SERTÃOZINHO – SÃO PAULO  
**CNPJ: 10.814.789/0001-78 – INSCRIÇÃO ESTADUAL: ISENTA**  
Telefone: (16) 3945-8211 / (16) 99134-7820  
aelcstz@gmail.com

financiamento deste Projeto, uma vez que, necessitamos de subsídio financeiro para atender nosso público.

## **X – IDENTIFICAÇÃO DO OBJETO A SER EXECUTADO**

Projeto social utilizando a prática esportiva como instrumento de execução nas modalidades de futsal e handebol.

## **XI – OBJETIVOS**

### **OBJETIVO GERAL**

Propiciar ao público atendido o desenvolvimento da cidadania através da inclusão no mundo do esporte, fortalecimento de vínculos familiares e comunitários; contribuir na prevenção de riscos sociais. Proporcionando momento de lazer e aprendizado.

### **ESPECÍFICOS**

- Estimular a prática esportiva e identificar futuros destaques;
- Articular com Rede Socioassistencial e demais Serviços do Município, para ofertar ações socioeducativas.
- Acompanhar, orientar, e encaminhar os usuários e familiares para Rede Socioassistencial e demais Serviços prestados pelo Município.
- Contribuir para a formação do caráter, promovendo valores éticos, destacando a importância da cooperação, da superação e do respeito mútuo.
- Contribuir para o desenvolvimento humano, em busca de qualidade de vida valorização da autoestima e convívio social;
- Estimular as crianças, adolescentes, jovens e adultos a manterem uma interação efetiva em torno de práticas esportivas saudáveis, direcionadas ao processo de desenvolvimento da cidadania;
- Proporcionar a prática esportiva, cultural e de lazer para os usuários;
- Contribuir para a redução da exposição de crianças e adolescentes às situações de risco social;

## **XII – RESULTADOS A SEREM ALCANÇADOS**

- Melhoria na Qualidade de vida do público-alvo, rompendo com a situação de sedentarismos e evitando riscos de saúde;



- Diminuição dos riscos sociais pelos participantes;
- Promoção da integração e convívio social entre os participantes,
- Promoção da convivência e fortalecimento de vínculos entre os pares, familiares e a comunidade.

### XIII – METAS A SEREM ATINGIDAS

- Atendimento de 170 pessoas mensalmente durante a execução do projeto;
- Realizar um evento integrador da modalidade ao término do ano;
- Promover a participação em campeonatos e apresentações de festivais internos e externos de acordo com o calendário anual de cada modalidade esportiva.

### XIV- DEFINIÇÃO DOS PARAMETROS/INDICADORES A SEREM UTILIZADOS PARA AFERIÇÃO DOS CUMPRIMENTOS DAS METAS.

Resultados das Metas a serem atingidas	Indicadores	Meio de Verificação
Atendimento de 170 pessoas mensalmente durante a execução do projeto;	Participação contínua nas atividades ofertadas pela modalidade.	- lista de presença - relatório técnico
Realizar um evento integrador da modalidade ao término do ano	Participação do público-alvo, de seus familiares e da comunidade na ação.	- relatório técnico - relatório de monitoramento - fotos
Promover a participação em campeonatos ou apresentações de festivais internos e externos de acordo com o calendário anual de cada modalidade esportiva	Participação de 60% dos alunos de cada modalidades em campeonatos.  Calendário Anual de campeonatos e festivais que a modalidade se propõe a participar.	- relatório técnico -súmula de campeonatos -calendário de campeonatos -lista de presença dos participantes -fotos



# AELC

ASSOCIAÇÃO DE ESPORTES  
LAZER E CULTURA

RUA: LIONS CLUBE, 223  
JD. BELO HORIZONTE DO TAMBURI - CEP: 14.169-500  
SERTÃOZINHO - SÃO PAULO  
**CNPJ: 10.814.789/0001-78 - INSCRIÇÃO ESTADUAL: ISENTA**  
Telefone: (16) 3945-8211 / (16) 99134-7820  
aelcstz@gmail.com

### XV- CRONOGRAMA FÍSICO DETALHADOS DAS METAS/ETAPAS

META	ETAPA	TÍTULO / ATIVIDADE	INÍCIO	FIM	VALOR
1- Atender 100 alunos na modalidade de futsal no período de 11 meses.	<p><b>1-Implantação do núcleo:</b> 1.1-Recebimento do recurso; 1.2-Divulgação do projeto; 1.3 - Matrículas.</p> <p><b>2 -Funcionamento do núcleo:</b> 2.1-Desenvolvimento das atividades; 2.2 - Relatório mensal das atividades.</p> <p><b>3- Prestação de Contas.</b></p>	<p><b>PROF1</b> - Atender 100 alunos mensalmente promovendo aulas de futsal masculino/feminino nos meses de fevereiro a dezembro, alcançando 80% de participação durante a execução do projeto.</p> <p><b>Descrição:</b> atividades físicas realizadas em grupo, de acordo com seu ciclo de vida, a fim de complementar o trabalho realizado pela família e pela escola, prevenindo a ocorrência de situações de risco social</p>	-	-	R\$ 55.715,00
1- Atender 70 alunos na modalidade de handebol masculino/feminino no período de 11 meses.	<p><b>1-Implantação do núcleo:</b> 1.1-Recebimento do recurso; 1.2-Divulgação do projeto; 1.3 - Matrículas.</p> <p><b>2 -Funcionamento do núcleo:</b> 2.1-Desenvolvimento das atividades; 2.2 - Relatório mensal das atividades.</p> <p><b>3- Prestação de Contas.</b></p>	<p><b>PROF2</b> - Atender 70 alunos mensalmente promovendo aulas de handebol masculino/feminino nos meses de fevereiro a dezembro, alcançando 80% de participação durante a execução do projeto.</p> <p><b>Descrição:</b> atividades físicas realizadas em grupo, de acordo com seu ciclo de vida, a fim de complementar o trabalho realizado pela família e pela escola, prevenindo a ocorrência de situações de risco social</p>	-	-	R\$ 55.715,00
			<b>TOTAL</b>		<b>R\$ 111.430,00</b>

## XVI – METODOLOGIA

Esse projeto visa a oferta de práticas esportivas como forma de socialização, prevenção aos riscos sociais e ruptura de situações de vulnerabilidade social. A inserção dos usuários nas atividades será por meio de demanda espontânea e encaminhamentos da rede de atendimento municipal. Ao iniciar as atividades os participantes realizarão matrícula por meio de fichas de inscrições da atividade pretendida nos polos esportivos onde ocorrem as aulas práticas de cada modalidade e atendimento das turmas.

Em todos os encontros/aula será realizada chamada nominal dos participantes, a fim de verificar a frequência dos mesmos, bem como para controle da OSC sobre a disponibilidade de vagas de atendimento e evasão dos participantes.

Todos os equipamentos de aula ficarão sob responsabilidade da OSC, mantidos em local pré-determinado nos polos esportivos, tendo acesso apenas o coordenador do núcleo, professor e se permitido, alunos da equipe de treinamento.

A OSC ofertará aos usuários atendimentos sociais, devendo esses ocorrer por meio de agendamento prévio ou de forma espontânea por parte do profissional, vislumbrando solucionar as demandas sociais que aparecerem. Além do atendimento social, de responsabilidade do assistente social da OSC, será realizado trabalho socioeducativo – esses acontecerão conforme planejamento da equipe de profissionais da OSC e Rede de Serviço do Município, abordando temas relevantes de caráter informativo, preventivo e de aprendizado.

Os professores das atividades realizarão carga horária de 40 horas semanais sendo essas divididas da seguinte forma:

MODALIDADE	VIAGENS PARA CAMPEONATOS	PLANEJAMENTO	EXECUÇÃO DAS AULAS PRÁTICAS	TOTAL DE HORAS SEMANAIS
FUTSAL	10h semanais	4h semanais	26h semanais	40h semanais
HANDBOLL	10h semanais	09h semanais	21h semanais	40h semanais

Ressaltamos que os professores participarão ativamente dos campeonatos que cada modalidade disputa, sendo membros da comissão técnica do time resultante das atividades desse projeto. Dessa forma, as horas de treinamento e planejamento poderão ser contabilizadas ou revertidas nas viagens que os referidos times realizarem para a disputa de campeonatos defendendo o nome do

município. Contudo, caso ocorra no mesmo dia das aulas, jogos e eventos os mesmos não poderão ser prejudicados, pelas aulas do dia ofertadas aos munícipes por meio da parceria que se pretende através desse projeto.

No que tange as metas desse plano de trabalho, essas serão aferidas mensalmente, visto que com a mesma periodicidade será apresentado relatórios técnicos da OSC sobre essa parceria.

Por fim o cronograma de atividades por horário deverá seguir tabelas apresentadas acima na identificação de cada modalidade.

## FUTSAL

É um esporte adaptado do futebol, praticado em quadra esportiva com 5 pessoas em cada time que tem a finalidade de marcar o gol. Devido a menor proporção de área de prática (quadra) e do número menor de integrantes em cada time o futsal é considerado o esporte mais praticado do Brasil, superando o próprio futebol de campo.

**Capacidade de atendimento:** 100

**Público Alvo:** Crianças de 06 a 11 anos, adolescente de 12 a 17 anos e adultos a partir de 18 anos, de ambos os sexos que demonstrarem interesse pela modalidade do município de Sertãozinho/SP.

**Locais de Atendimento:** POLIOESPORTIVO (CRUZ DAS POSSES)

## HANDEBOL

É um esporte criado pelo alemão Karl Schelenz em 1919, durante a primeira Guerra mundial e se popularizou pela facilidade de espaço e a praticidade de se utilizar apenas uma bola. Foi incorporado uma única vez no programa olímpico em 1936 como handebol de campo com 11 jogadores em cada time, e depois retornou em 1976 já como o esporte que conhecemos hoje em dia.

**Capacidade de atendimento:** 70 pessoas

**Público Alvo:** Crianças de 11 a 14 anos, adolescentes de 17 a 18 anos e jovens e adultos a partir de 19 anos de ambos os sexos, que demonstrarem interesse pela modalidade do município de Sertãozinho/SP e Cruz das Poses/SP.

**Local de Atendimento:),** Escola " JOSÉ NEGRI" (Quadra) e Ginásio Pedro Ferreira dos Reis (Docão).

## XVII - ETAPAS DE EXECUÇÃO

ETAPAS DA EXECUÇÃO													
Atividades	Jan	Fev	Mar	Abr	Mai	Jun	Jul	Ago	Set	Out	Nov	Dez	
01 Divulgação dos Projetos e Publicações	X	X	X	X	X	X	X	X	X	X	X	X	
02 Matrículas e Rematrículas	X	X	X	X	X	X	X	X	X	X	-	-	
03 Aplicação do Recurso		X	X	X	X	X	X	X	X	X	X	X	
04 Lista de Presença das modalidades		X	X	X	X	X	X	X	X	X	X	X	
05 Ação Sócio Educativas			-	-	-	-	-	-	-	-	-	-	
06 Competições			-	-	-	-	-	-	-	-	-	-	
07 Relatório mensal de cada modalidade		X	X	X	X	X	X	X	X	X	X	X	
08 Reunião de Equipe Técnica			X				X				X		
09 Relatório final das atividades												X	
10 Prestação de contas e finalização do plano												X	

- O período de matrículas ocorre de acordo com demanda.
- Atividades Socioeducativas conforme planejamento da equipe com a Entidade e Rede de Serviço do Município
- Competições conforme calendário anual de cada modalidade

## XVIII- RECURSOS HUMANOS

Qde	Cargo	Formação	Carga Horária	Vínculo Empregatício	Fonte financiamento
01	Professor Futsal	Graduação	40h semanais	ME	Parceria
01	Professor Handebol	Graduação	40h semanais	ME	Parceria
01	Assistente social	Graduação	10h semanais	ME	Parceria

## XIX- PREVISÃO ORÇAMENTÁRIA

### Receitas:

Origem do Recurso	Valor Total
Próprio	-
Municipal (chamamento público nº 001/19)	R\$ 111.430,00
Estadual	-
Federal	-
<b>TOTAL</b>	<b>R\$ 111.430,00</b>

## XX- CRONOGRAMA FÍSICO

Metas	Descrição das despesas	Indicador Físico		Duração		Valor
		Unidade	Qde	Início	Término	
1,2,3	Estruturação da equipe • Professores / assistente social	Profissionais	03	1	12	R\$ 108.130,00
1	Serviço terceiro (serviços contábeis)		03	1	12	R\$ 3.300,00
<b>TOTAL</b>						<b>R\$ 111.430,00</b>

## XXI- PLANO DE APLICAÇÃO DETALHADO DO RECURSO MUNICIPAL

### A) PESSOAL

Meta	Função	Situação	Qde	Salário (Bruto)	Valor Total Mensal	Valor Total Anual	Recurso Concedente
1	Professor	ME	01	R\$ 4.515,00	R\$ 4.515,00	R\$ 49.665,00	R\$ 49.665,00
<b>Subtotal</b>							
1	Professor	ME	01	R\$ 4.515,00	R\$ 4.515,00	R\$ 49.665,00	R\$ 49.665,00
<b>Subtotal</b>							
1	Assistente social	ME	01	R\$ 800,00	R\$ 800,00	R\$ 8.800,00	R\$ 8.800,00
<b>Subtotal</b>							
<b>TOTAL</b>							<b>R\$ 108.130,00</b>

### B) SERVIÇO DE TERCEIRO (SERVIÇOS CONTÁBEIS)

Meta	Descrição Detalhada	Quantidade	Unidade De Fornecimento	Custo Unitário	Custo Mensal	Custo Total
1		1	Mês	R\$300,00	R\$300,00	R\$3.300,00
<b>Total</b>					<b>R\$300,00</b>	<b>R\$3.300,00</b>

**AELC**ASSOCIAÇÃO DE ESPORTES  
LAZER E CULTURARUA: LIONS CLUBE, 223  
JD. BELO HORIZONTE DO TAMBURI - CEP: 14.169-500  
SERTÃOZINHO - SÃO PAULO  
CNPJ: 10.814.789/0001-78 -- INSCRIÇÃO ESTADUAL: ISENTA  
Telefone: (16) 3945-8211 / (16) 99134-7820  
aelcstz@gmail.com**XXII- CRONOGRAMA DE DESEMBOLSO FINANCEIRO MUNICIPAL**

Meta	Fev	Mar	Abr	Mai	Jun
1-2-3	R\$10.130,00	R\$10.130,00	R\$10.130,00	R\$10.130,00	R\$10.130,00

Meta	Jul	Ago	Set	Out	Nov	Dez
1-2-3	R\$10.130,00	R\$10.130,00	R\$10.130,00	R\$10.130,00	R\$10.130,00	R\$10.130,00

**TOTAL DO RECURSO MUNICIPAL: R\$ 111.430,00**





**AELC**

ASSOCIAÇÃO DE ESPORTES  
LAZER E CULTURA

RUA: LIONS CLUBE, 223  
JD. BELO HORIZONTE DO TAMBURI - CEP: 14.169-500  
SERTÃOZINHO – SÃO PAULO  
CNPJ: 10.814.789/0001-78 – INSCRIÇÃO ESTADUAL: ISENTA  
Telefone: (16) 3945-8211 / (16) 99134-7820  
aelcstz@gmail.com

## **XXI - INICIO E FIM DA EXECUÇÃO DO PLANO DE TRABALHO**

O plano de trabalho será realizado no período de 02 de janeiro de 2020 a 31 de dezembro de 2020

## **XXII – MONITORAMENTO E AVALIAÇÃO**

O monitoramento e avaliação das atividades serão realizadas mensalmente pela equipe técnica da OSC, visando o desempenho de cada profissional, bem como o alcance das metas e resultados alcançados. Essa atividade ocorrerá por meio de reuniões com a equipe de profissionais multidisciplinar, para avaliação e verificação dos avanços dos resultados no trabalho desenvolvido e para o enfrentamento de dificuldades entre todos e análise das fichas de inscrição e lista de presença. De acordo com a legislação que orienta as parcerias do poder público com as Organizações da Sociedade Civil, o monitoramento e avaliação também acontecerá por meio de comissão nomeada pelo ente público parceiro, devendo esse proceder visitas institucional e emitir documentos e orientações pertinentes ao trabalho ora realizado.

Sertãozinho, 10 de novembro de 2019.

Mateus Rodrigo Picoli  
Presidente da AELC

Adriana Fernandes Feliciano Cabral  
Assistente Social – CRESS 25.54



# AELC

ASSOCIAÇÃO DE ESPORTES  
LAZER E CULTURA

RUA: LIONS CLUBE, 223  
JD. BELA HORIZONTE DO TAMBURI - CEP: 14.169-500  
BERTÃOZINHO - SÃO PAULO  
CNPJ: 10.814.789/0001-78 - INSCRIÇÃO ESTADUAL: ISENTA  
Telefone: (16) 3945-8211 / (16) 99134-7820  
aeicstz@gmail.com

## ANEXO I

### MODALIDADE FUTSAL

<i>Programação dos Treinamentos de Futsal do Núcleo Distrito Cruz das Posses- 2020</i>						
QUADRA POLIESPORTIVA - Rua: Olga J. Pelliccioni - Distrito de Cruz das Posses;						
<b>PROFESSOR</b>						
	SEGUNDA	TERÇA	QUARTA	QUINTA	SEXTA	Sábado/ Domingo
09:00 - 10:00		Aula SUB 09	Aula SUB 09	Aula SUB 09	Aula SUB 13	JOGOS
10:00 - 11:00		Aula SUB 11	Aula SUB 15	Aula SUB 11	Aula SUB 15	
14:00 - 15:00	Planejamento/ cruz posses	Planejamento/ cruz posses	Planejamento/ cruz posses	Planejamento/ cruz posses		
15:00 - 16:00	SUB 11	Aula SUB 13	Aula SUB 15	Aula SUB 15		
16:00 - 17:00						
18:00 - 20:30	Aula ADULTO	Aula ADULTO	Aula ADULTO	ADULTO		

\*Sábados e Domingos são destinados a realização de Festivais, Campeonatos e Treinos e podem ocorrer em outros locais predeterminados.

### CALENDARIO DE COMPETIÇÕES/2020

CAMPEONATO PAULISTA SUL & MINAS	COPA RECORD DE FUTSAL	JOGOS REGIONAIS LIGAS SUL & MINAS	CAMPEONATO PAULISTA SUL & MINAS TAÇA EPTV	COPA RECORD DE FUTSAL
---------------------------------------	--------------------------	--------------------------------------	--	--------------------------



# AELC

ASSOCIAÇÃO DE ESPORTES  
LAZER E CULTURA

RUA: LIONS CLUBE, 223  
JD. BELO HORIZONTE DO TAMBURI - CEP: 14.169-500  
SERTÃOZINHO - SÃO PAULO  
CNPJ: 10.814.789/0001-78 - INSCRIÇÃO ESTADUAL: ISENTA  
Telefone: (16) 3945-8211 / (16) 99134-7820  
aelcstz@gmail.com

## MODALIDADE HANDEBOLL

SEGUNDA	TERÇA	QUARTA	QUINTA	SEXTA	SÁB	DOM
Docão/Aula iniciação 19:00 as 22:00	Escola Negri/ Aula/ feminino 17:00 as 19:00	Docão/ Planejamento 12:00 as 17:00	Escola Negri/ Aula/ feminino 17:00 as 18:30	Docão/ Planejamento 13:00 as 17:00	Campeonatos/ festivais/treinos	Campeonatos/ festivais/treinos
	Escola Negri Competição 19:00 as 22:00	Escola Negri Aula/ mista 17:15 as 18:00	Escola Negri Aula/ feminino 18:30 as 20:00	Escola Negri Aula/ feminino 17:15 as 20:15		
		Escola Negri Aula/feminino 18:00 as 20:00	Escola Negri Competição 20:00 as 22:00			
		Escola Negri Competição /masculino 20:00 as 22:00				

\*Sábados e Domingos são destinados a realização de Festivais, Campeonatos e Treinos e podem ocorrer em outros locais predeterminados.

## CALENDARIO DE COMPETIÇÕES/2020

JOGOS DA JUVENTUDE	JOGOS REGIONAIS	JOGOS ABERTOS
-----------------------	--------------------	---------------

6. A proponente apresentou os documentos que comprovam o atendimento aos requisitos previstos no Art. 2º da Resolução nº 21/2016 do Conselho Nacional de Assistência Social (CNAS).

- Ser constituída em conformidade com o disposto no art. 3º da Lei nº 8.742, de 7 de dezembro de 1993 e estar inscrita no respectivo conselho municipal de assistência social ou no conselho de assistência social do Distrito Federal, na forma do art. 9º da Lei nº 8.742, de 1993 (Resolução CNAS nº 21/2016, Art. 2º, inciso I e II);
- Estar cadastrada no Cadastro Nacional de Entidades de Assistência Social – CNEAS, de que trata o inciso XI do art. 19 da Lei nº 8.742, de 1993, na forma estabelecida pelo Ministério do Desenvolvimento Social e Agrário – MDSA (Resolução CNAS nº 21/2016, Art. 2º, inciso III).

## 7. CONCLUSÃO

Considerando os documentos constantes no Processo nº 19588/2019, mediante análise apresentada, conclui-se pela possibilidade de celebração da parceria entre a ASSOCIAÇÃO DE ESPORTES LAZER E CULTURA e a Prefeitura Municipal de Sertãozinho com as seguintes RESSALVAS, a serem sanadas pela OSC:

1 – Metas: ✓

- Descrição das Metas a serem atingidas ✓

- Falta as Etapas de Execução ✓

2 – Cronograma das Atividades / Horários: ✓

Aulas e Treinamentos, Competições Externas, Competições Locais, Planejamentos, Festivais, Ações Sócio Educativas. ✓

3 – Apresentação dos Valores, e justificar a referência salarial de acordo com categoria; conforme carga horária. ✓

4 – Apresentar justificativa, do reajuste dos valores dos Projetos em relação ao 2019. ✓



ASSOCIAÇÃO DE ESPORTES  
LAZER E CULTURA

RUA: LIONS CLUBE, 223  
JD. BELO HORIZONTE DO TAMBURI - CEP: 14.169-500  
SERTÃOZINHO - SÃO PAULO  
CNPJ: 10.814.789/0001-78 - INSCRIÇÃO ESTADUAL: ISENTA  
Telefone: (16) 3945-8211 / (16) 99134-7820  
aelcstz@gmail.com

### XIX - PREVISÃO ORÇAMENTÁRIA

Receitas:

Origem do Recurso	Valor Total
Próprio	-
Municipal (chamamento público nº 001/19)	R\$ 110.022,00
Estadual	-
Federal	-
<b>TOTAL</b>	<b>R\$ 110.022,00</b>

PREVISÃO ORÇAMENTÁRIA													
DESPESAS	JAN	FEV	MAR	ABR	MAI	JUN	JUL	AGO	SET	OUT	NOV	DEZ	CUSTO ANUAL
RECURSOS HUMANOS		R\$ 9.702,00	R\$ 9.702,00	R\$ 9.702,00	R\$ 9.702,00	R\$ 9.702,00	R\$ 9.702,00	R\$ 9.702,00	R\$ 9.702,00	R\$ 9.702,00	R\$ 9.702,00	R\$ 9.702,00	R\$ 106.722,00
SERVIÇOS		R\$ 300,00	R\$ 300,00	R\$ 300,00	R\$ 300,00	R\$ 300,00	R\$ 300,00	R\$ 300,00	R\$ 300,00	R\$ 300,00	R\$ 300,00	R\$ 300,00	R\$ 3.300,00
CONTÁBILS		R\$ 10.002,00	R\$ 10.002,00	R\$ 10.002,00	R\$ 10.002,00	R\$ 10.002,00	R\$ 10.002,00	R\$ 10.002,00	R\$ 10.002,00	R\$ 10.002,00	R\$ 10.002,00	R\$ 10.002,00	R\$ 110.022,00

## XX- PLANO DE APLICAÇÃO DETALHADO DO RECURSO MUNICIPAL

### A) PESSOAL

RECURSOS HUMANOS						
FUNÇÃO	SITUAÇÃO	QUANT. HORAS MENSAL	SALÁRIO	VALOR TOTAL MENSAL	VALOR TOTAL ANUAL	RECURSO CONCEDENTE
1 PROFESSOR FUTSAL	ME	160	R\$ 4.515,00	R\$ 4.515,00	R\$ 49.665,00	R\$ 49.665,00
2 PROFESOR HANDEBOL	ME	160	R\$ 4.515,00	R\$ 4.515,00	R\$ 49.665,00	R\$ 49.665,00
3 ASSISTENTE SOCIAL	RPA	20	R\$ 560,00	R\$ 560,00	R\$ 6.160,00	R\$ 6.160,00
	ENCARGO SOCIAL 20% INSS - ENTIDADE		R\$ 112,00	R\$ 112,00	R\$ 1.232,00	R\$ 1.232,00
	<b>SUB TOTAL</b>		<b>R\$ 9.702,00</b>	<b>R\$ 9.702,00</b>	<b>R\$ 106.722,00</b>	<b>R\$ 106.722,00</b>

### B) SERVIÇO DE TERCEIRO (SERVIÇOS CONTÁBEIS)

SERVIÇOS TERCEIROS					
DESCRIÇÃO DETALHADA	QUANTIDADE	UNIDADE DE FORNECIMENTO	CUSTO UNITÁRIO	CUSTO TOTAL	RECURSO CONCEDENTE
SERVIÇOS CONTÁBEIS	11	NOTA	R\$ 300,00	R\$ 3.300,00	R\$ 3.300,00
			<b>SUB TOTAL</b>	<b>R\$ 3.300,00</b>	<b>R\$ 3.300,00</b>





ASSOCIAÇÃO DE ESPORTES  
LAZER E CULTURA

RUA: LIONS CLUBE, 223  
JD. BELO HORIZONTE DO TAMBURI - CEP: 14.169-500  
SERTÃOZINHO - SÃO PAULO  
CNPJ: 10.814.789/0001-78 - INSCRIÇÃO ESTADUAL: ISENTA  
Telefone: (16) 3945-8211 / (16) 99134-7820  
aelcstz@gmail.com

### XXI- CRONOGRAMA DE DESEMBOLSO FINANCEIRO MUNICIPAL

CRONOGRAMA DE DESEMBOLSO													
DESPESAS	JAN	FEV	MAR	ABR	MAI	JUN	JUL	AGO	SET	OUT	NOV	DEZ	CUSTO ANUAL
		R\$ 10.002,00	R\$ 10.002,00	R\$ 10.002,00	R\$ 10.002,00	R\$ 10.002,00	R\$ 10.002,00	R\$ 10.002,00	R\$ 10.002,00	R\$ 10.002,00	R\$ 10.002,00	R\$ 10.002,00	R\$ 110.022,00
<b>TOTAL</b>													

**TOTAL DO RECURSO MUNICIPAL: R\$ 110.022,00**

**XV- CRONOGRAMA FÍSICO DETALHADOS DAS METAS/ETAPAS**

META	ETAPA	TÍTULO / ATIVIDADE	INÍCIO	FIM	VALOR
1- Atender 100 alunos na modalidade de futsal no período de 11 meses.	<p><b>1-Implantação do núcleo:</b> 1.1-Recebimento do recurso; 1.2-Divulgação do projeto; 1.3 - Matrículas.</p> <p><b>2 -Funcionamento do núcleo:</b> 2.1-Desenvolvimento das atividades; 2.2 - Relatório mensal das atividades.</p> <p><b>3- Prestação de Contas.</b></p>	<p><b>PROF1</b> - Atender 100 alunos mensalmente promovendo aulas de futsal masculino/feminino nos meses de fevereiro a dezembro, alcançando 80% de participação durante a execução do projeto.</p> <p><b>Descrição:</b> atividades físicas realizadas em grupo, de acordo com seu ciclo de vida, a fim de complementar o trabalho realizado pela família e pela escola, prevenindo a ocorrência de situações de risco social</p>	-	-	R\$ 49.665,00
1- Atender 70 alunos na modalidade de handebol masculino/feminino no período de 11 meses.	<p><b>1-Implantação do núcleo:</b> 1.1-Recebimento do recurso; 1.2-Divulgação do projeto; 1.3 - Matrículas.</p> <p><b>2 -Funcionamento do núcleo:</b> 2.1-Desenvolvimento das atividades; 2.2 - Relatório mensal das atividades.</p> <p><b>3- Prestação de Contas.</b></p>	<p><b>PROF2</b> - Atender 70 alunos mensalmente promovendo aulas de handebol masculino/feminino nos meses de fevereiro a dezembro, alcançando 80% de participação durante a execução do projeto.</p> <p><b>Descrição:</b> atividades físicas realizadas em grupo, de acordo com seu ciclo de vida, a fim de complementar o trabalho realizado pela família e pela escola, prevenindo a ocorrência de situações de risco social</p>	-	-	R\$ 49.665,00
1- Acompanhar o desenvolvimento do projeto, bem como realizar atividades de cunho social, com ações socio educativas, apresentação de relatórios mensais e relatório final.	<p><b>1-Implantação do núcleo:</b> 1.1-Recebimento do recurso; 1.2-Divulgação do projeto; 1.3 – Matrículas.</p> <p><b>2 -Funcionamento do núcleo:</b> 2.1-Desenvolvimento das atividades; 2.2 – Relatório mensal das atividades.</p> <p><b>3- Prestação de Contas.</b></p>	<p><b>ASSIST.1</b> – Atender alunos/familiares conforme necessidade e diante de demanda apresentada pelos professores responsáveis, promovendo melhor qualidade social, e quando necessário realizar encaminhamentos para rede de serviços, além de articulações com a rede afim de oferecer atividades socio educativas de interesse de cada grupo, nos meses de fevereiro a dezembro.</p>			R\$ 7.392,00







**AELC**  
ASSOCIAÇÃO DE ESPORTES  
LAZER E CULTURA

RUA: LIONS CLUBE, 223  
JD. BELO HORIZONTE DO TAMBURI - CEP: 14.169-500  
SERTÃOZINHO – SÃO PAULO  
**CNPJ: 10.814.789/0001-78 – INSCRIÇÃO ESTADUAL: ISENTA**  
Telefone: (16) 3945-8211 / (16) 99134-7820  
aelcstz@gmail.com

Prestação de Contas	1-Inserir os itens do cronograma de desembolso mensalmente 2-Emitir balancetes 3-Fechamento prestação de contas	<b>CONT.1</b> – Fornecer mensalmente ambiente adequado para o fomento de atividades multifacetadas. Descrição: Colaborar com a administração contábil das atividades da organização para prestação de contas necessárias.			R\$ 3.300,00
			<b>TOTAL</b>		<b>R\$ 110.022,00</b>

## XVI – METODOLOGIA

Esse projeto visa a oferta de práticas esportivas como forma de socialização, prevenção aos riscos sociais e ruptura de situações de vulnerabilidade social. A inserção dos usuários nas atividades será por meio de demanda espontânea e encaminhamentos da rede de atendimento municipal. Ao iniciar as atividades os participantes realizarão matrícula por meio de fichas de inscrições da atividade pretendida nos polos esportivos onde ocorrem as aulas práticas de cada modalidade e atendimento das turmas.

Em todos os encontros/aula será realizada chamada nominal dos participantes, a fim de verificar a frequência dos mesmos, bem como para controle da OSC sobre a disponibilidade de vagas de atendimento e evasão dos participantes.

Todos os equipamentos de aula ficarão sob responsabilidade da OSC, mantidos em local pré-determinado nos polos esportivos, tendo acesso apenas o coordenador do núcleo, professor e se permitido, alunos da equipe de treinamento.

A OSC ofertará aos usuários atendimentos sociais, devendo esses ocorrer por meio de agendamento prévio ou de forma espontânea por parte do profissional, vislumbrando solucionar as demandas sociais que aparecerem. Além do atendimento social, de responsabilidade do assistente social da OSC, será realizado trabalho socioeducativo – esses acontecerão conforme planejamento da equipe de profissionais da OSC e Rede de Serviço do Município, abordando temas relevantes de caráter informativo, preventivo e de aprendizado.

Os professores das atividades realizarão carga horária de 40 horas semanais sendo essas divididas da seguinte forma: